

## Nachtwacht LUNA: Gegevens uitlezen

Aan de achterkant van uw Nachtwacht® LUNA bevindt zich een USB-poort die middels de speciale Nachtwacht®-kabel verbonden kan worden met de USB-aansluiting van uw computer.



Achterkant van Nachtwacht® LUNA



USB-kabel

*Let op: Gebruik geen andere kabels of software dan speciaal voor uw toestel geleverd zijn.*

### Stappenplan

1. Verwijder de ring, de partner remote en de adapter uit het basisstation
2. Plug de Nachtwacht®-kabel in het basisstation en de computer. Op het scherm van uw Nachtwacht® LUNA is vervolgens te zien dat het toestel goed is aangesloten. Het onderstaande icoon wordt dan op het scherm weergegeven.



3. OP uw PC komt een venster te voorschijn, waarin o.a. het volgende programma te zien is. Voer dat uit door er op te klikken:

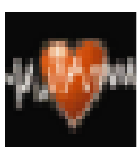

USER TOOL 0527

# designed around you

Het nummer na *USER\_* kan afwijken doordat uw *Nachtwacht® LUNA* met een meer recente softwareversie werkt.

4. Nadat u het programma heeft uitgevoerd komt het volgende scherm in beeld:

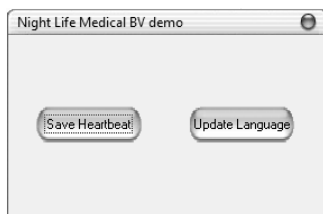

Middels **Save Heartbeat** kunt u een bestand downloaden van de historie van de laatste 72 uur aan gegevens. Geef het bestand een herkenbare naam: bijvoorbeeld uw naam, het serienummer van het apparaat (op de onderkant bij de streepjescode) en de datum.

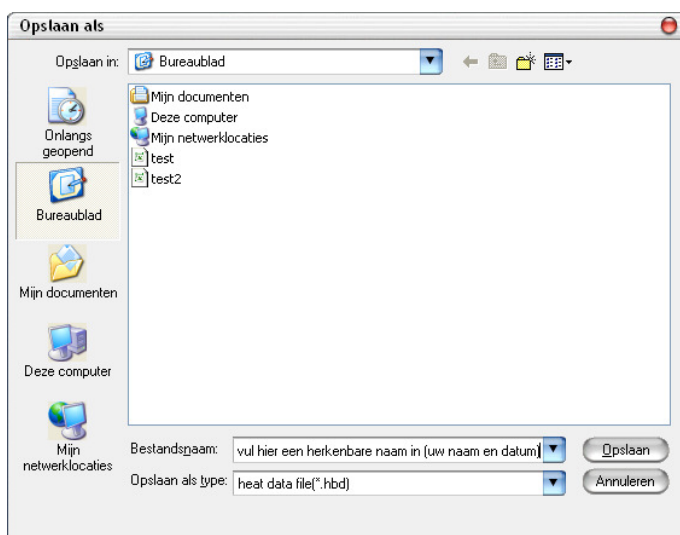

U ziet het volgende scherm tijdens de download

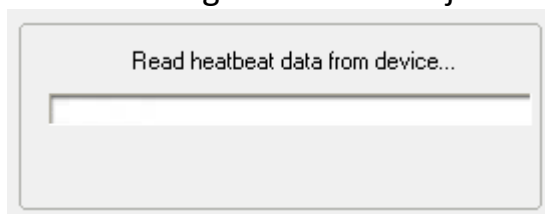

- 6 Wanneer de download klaar is kunt u het bestand per email opsturen aan

**support@day4life.com**